

NOROO

NOROO  
Paint & Coatings

# Guía de pintura de NOROO Paint

NOROO Paint & Coatings Co., Ltd. | 351 Bakdal-ro, Manan-gu, Anyang-si, Gyeonggi-do, KOREA  
Tel. 82 31 467 6538 expoinfo@noroo.com

[www.noroo paint.com/en/](http://www.noroo paint.com/en/)

# DESAFÍO PARA EL COLOR

## Viaje de 80 años hacia lo mejor

Desde su fundación en 1945, NOROO Paint & Coatings ha establecido su reputación como la principal empresa química de pinturas de Corea. Basándose en la capacidad tecnológica acumulada, NOROO ha desarrollado con éxito diversos productos de pintura respetuosos con el medio ambiente para garantizar la seguridad y el bienestar en nuestras vidas.



### 1945~1954

#### Orgullosa fundación de Daihan Ink

- 1945 Fundada Daihan Offset Ink
- 1945 Primera en Corea en producir tinta de impresión para billetes de banco y libros de texto
- 1951 Honrada con el Premio de Logro por el Gobernador del Banco de Corea
- 1953 Introdujo la Marca del CI NOROO



### 1955~1966

#### Modernización del sistema de producción y fabricación de pintura

- 1955 Completó la primera planta en Mullae-dong
- 1956 Cambió el nombre de la empresa a Daihan Ink Manufacturing Co., Ltd.
- 1957 Comenzó a exportar pinturas calificadas federalmente de EE. UU.
- 1962 Comenzó a exportar tinta de impresión a Hong Kong
- 1966 Firmó un Acuerdo de Alianza Técnica con Nippon Paint Holdings Co., Ltd.



### 1967~1975

#### Diversificación empresarial y superación de desafíos

- 1967 Completó la Planta Gura
- 1968 Obtuvo la certificación de Normas Industriales de Corea por primera vez en la industria de la pintura
- 1971 Premio de Elogio Presidencial por pago de impuestos ejemplar
- 1974 Recibió el Premio al Logro en Exportación y la Medalla Industrial de la Torre de Bronce en el 11º Día de Exportación
- 1974 Completó la 3ª Planta de Anyang



### 1976~1988

#### Finalización de la Planta Anyang y expansión del negocio

- 1977 Premio de Elogio Presidencial en el 14º Día de Exportación
- 1980 Fundación de Daihan International Paint Co., Ltd.
- 1982 Galardonada con el Mérito de Servicio Industrial Torre de Hierro
- 1985 Completó la planta de recubrimiento en polvo
- 1986 Completó la planta de pintura automotriz



### 1989~1999

#### Expansión del sistema de producción y especialización por tipos de negocios

- 1990 Fundación de Daihan BEE Chemical Co., Ltd.
- 1991 Completó la planta de pinturas de repintado automotriz
- 1993 Galardonada con el Premio Presidencial por la productividad
- 1995 Exportó pinturas de reparación a la Ciudad Prohibida, China
- 1996 Fundación de Daihan Automotive Paint Co., Ltd.
- 1997 Galardonada con el Premio Presidencial en el Día de las Estadísticas



### 2000~2009

#### Hacia una empresa global

- 2000 Fundación de Daihan Coil Coatings Co., Ltd.
- 2002 Galardonada con el Premio Presidencial como la Excelente Empresa KS en el Día de las Normas
- 2005 Galardonada con el Mérito de Servicio Industrial Torre de Plata
- 2006 Fundó una empresa de tenencia, NOROO Holdings Co., Ltd. y una empresa operativa, NOROO Paint & Coatings Co., Ltd.
- 2007 Completó la Planta Cheonan de NOROO BEE Chemical Co., Ltd.
- 2008 Completó la Planta Poseung de NOROO Paint & Coatings y la Planta Hwaseong de NOROO Automotive Coatings Co., Ltd.
- 2008 Recibió el Premio Presidencial del Premio Nacional de Calidad en Medio Ambiente



### 2010 ~

#### Con el objetivo convertirse en la empresa líder en la industria global del color

- 2010 Adoptó el sistema de gestión integrada NOROO CI para el Grupo NOROO
- 2010 Galardonada con el Premio Export Tower en el Día del Comercio
- 2011 Firmó una alianza estratégica con PANTONE USA y organizó el NOROO International Color Trend Show (NCTS)
- 2013 Certificada como Empresa Excelente en competitividad de calidad durante 12 años consecutivos (dedicada al Salón de la Fama)
- 2014 Fundó NOROO KIBAN Co., Ltd. para el negocio de agricultura y ciencias de la vida
- 2015 Fundó THE KI BAN Co., Ltd. para el negocio de semillas
- 2018 Completó negociaciones salariales sin disputa durante 20 años consecutivos
- 2018 Celebrada el NOROO International Color Trend Show (NCTS) 2019.

Guía de NOROO Paint & Coatings  
por aplicación

# Bienvenidos a CIUDAD de NOROO

## Guía de Pintura en Ciudad de NOROO

La verdadera sinceridad de NOROO Paint para mejorar el mundo. NOROO Paint fabrica el mejor producto con la mejor tecnología y la máxima sinceridad para hacer la vida más feliz y mantener el medio ambiente seguro. Ahora NOROO City va a crear más valor en su mundo.

### CONTENIDO

- VIVIENDA (Casa independiente) 06
- COMERCIAL 10
- ESTADIO 12
- INFRAESTRUCTURA (Planta industrial) 14
- INFRAESTRUCTURA (Instalación de tratamiento de agua) 16
- Lista de productos 18



Guía de pintura  
de NOROO Paint

# Vivienda-1

## Sugerencia de pintura de NOROO Paint Casa independiente

NOROO Paint crea un entorno residencial cómodo para su vida diaria.  
NOROO hace que cada espacio sea cálido y estable para que la familia pueda relajarse y recargarse por completo

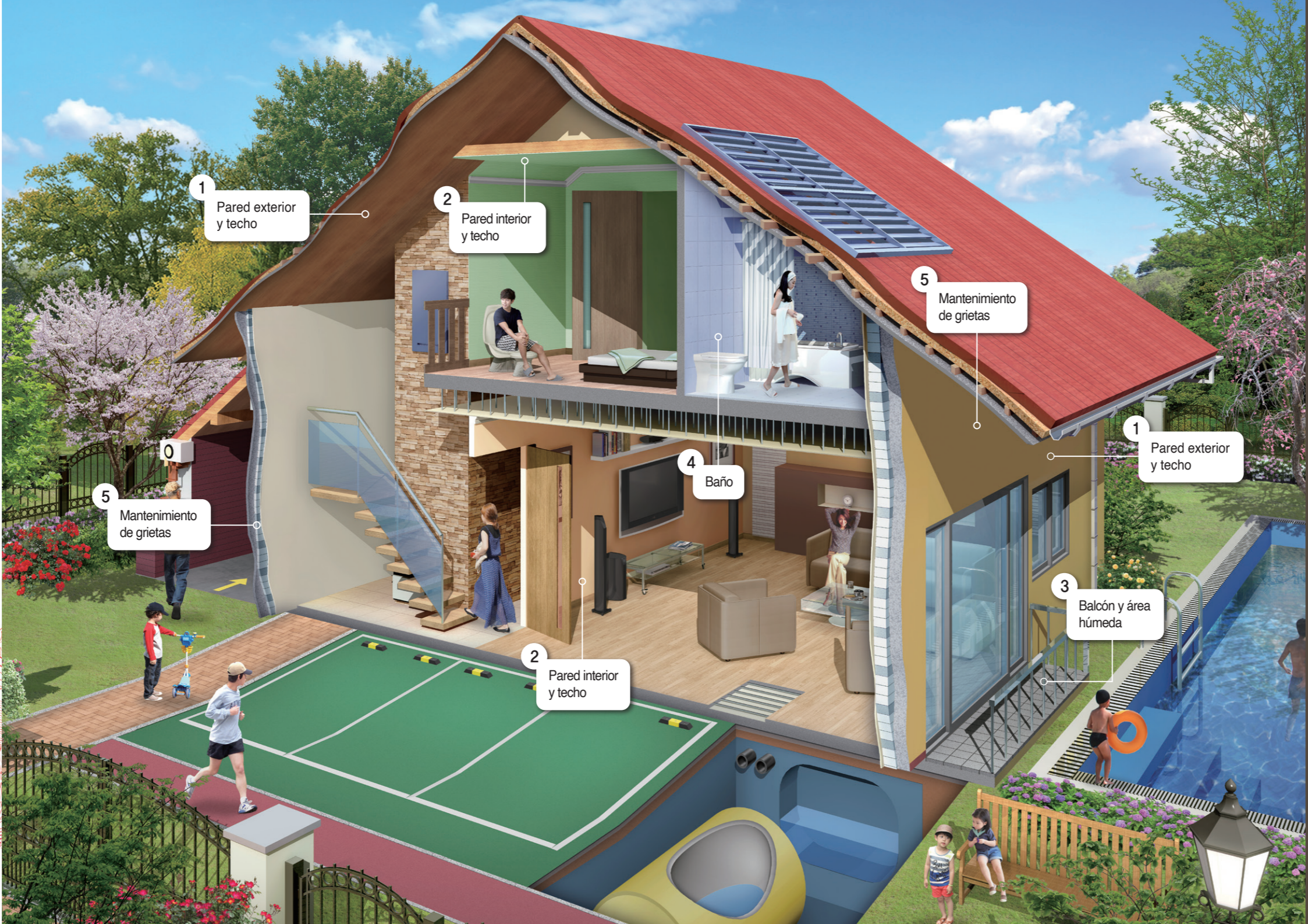

# Vivienda-1

## Especificación de recubrimiento

Área de Aplicación	Tipo de Recubrimiento	Nivel de Calidad	Pintura		Nota
1 Pared exterior y techo	Recubrimiento a base de agua	Superlativo	Pintura acrílica a base de agua de alta resistencia al clima	Q-FIT CLEANSOL	Pintura acrílica 100% de alta resistencia al clima y baja emisión de contaminantes
		Superlativo	Pintura de una sola capa	Q-FIT ONE-TOUCH	Excelente poder de ocultación
		Superlativo	Pintura funcional a base de agua	Q-FIT MASTER	Repelente al agua, elástica, 100% acrílica
		Superlativo	Pintura de silicona	Q-FIT SILICONE PAINT(RS)	Certificación RS, alta resistencia al clima
		Premium	Pintura repelente a base de agua	NORUSOL DX-1729	Pintura repelente al agua, producto estandarizado KS
		Económico	Pintura Clase 1 Grado 2 KS M 6010	Q-FIT PLUS	Excelente poder de ocultación, producto estandarizado KS
2 Pared interior y techo	Recubrimiento a base de agua	Económico	Pintura a base de agua para exteriores	KS M 6010 CLASS 1 GRADE 2	Producto estandarizado KS
		Superlativo	Pintura acrílica a base de agua respetuosa con el medio ambiente	PREMIUM PAINT INTERIOR	
		Superlativo	Pintura premium con función de purificación del aire interior	PREMIUM PAINT AIRFRESH	Adsorción de formaldehído, etc.
		Superlativo	En área de balcón	SOON&SOO WATER GUARD	Para superficies húmedas
		Premium	Pintura de una sola capa	SOON&SOO ONE-TOUCH	Excelente poder de ocultación
		Premium	Pintura a base de agua para interiores	KWANGTEX PLUS	Anticontaminación a base de agua, bajo VOC
		Premium	Pintura a base de agua muy plana	BEAUTITEX	Para techos
		Premium	Pintura de baja emisión	EASY CLEANING	Marca de medio ambiente
		General	Pintura antibacteriana funcional respetuosa con el medio ambiente	SOON&SOO PAINT FOR WALL PAPER	Para papel pintado, función antibacteriana y antifúngica
		General	Pintura de vinilo a base de agua	HIVILLON	Excelente apariencia
		General	Pintura para zócalos	WATER BASED SKIRTING BOARD PAINT	Resistente a las manchas
		3 Balcón y área húmeda	Recubrimiento de patrones múltiples	Económico	Pintura a base de agua para interiores
Premium	Pintura de patrones múltiples de textura de mármol a base de agua			YEGREENA STONE EVER	Para interiores y exteriores
General	Imprimación de patrones múltiples a base de agua			Imprimación) SOON&SOO WATER BASED INTERIOR	
General	Capa intermedia de patrones múltiples a base de agua			Mid-coat)SOON&SOO MULTICOAT	Formación de patrones múltiples
General	Capa superior de patrones múltiples a base de agua			Capa superior) NMC-E, EF	Transparente de capa superior
General	Azulejo acrílico			INSIDE COAT	Capa intermedia de azulejo interior
4 Baño	Recubrimiento texturizado	General	Azulejo acrílico	Q-FIT BONE TILE	Capa intermedia de azulejo exterior
		Premium	Pintura de aislamiento para condensación de rocío	NATURAL DEW FREE COAT	Excelente función antibacteriana y contra la condensación de rocío
		General	Pintura antibacteriana y antifúngica a base de agua	SOON&SOO PAINT FOR VERANDA	Función antibacteriana y antifúngica
		General	Pintura de mantenimiento para azulejos	EASY TILE	
5 Mantenimiento de grietas	Reparación de grietas pequeñas	General	Antideslizante	NONSLIP-Q	Tratamiento de superficie antideslizante para azulejos inorgánicos
		General	Impermeabilización para remodelación de baños	ONE-DAY TILE WATERPROOFING	
5 Mantenimiento de grietas	Impermeabilización	Premium	Masilla elastomérica a base de agua	NORUSEAL DNS-7500	Resistencia a las grietas
		General	Masilla a base de agua para exteriores	NATURAL EXTERIOR PUTTY	Reparación de grietas
		General	Masilla a base de agua para interiores	NATURAL INTERIOR PUTTY	Reparación de grietas

# Vivienda-2

## Sugerencia de pintura de NOROO Paint Casa independiente

NOROO Paint crea un entorno residencial cómodo para su vida diaria.  
NOROO hace que cada espacio sea cálido y estable para que la familia pueda relajarse y recargarse por completo

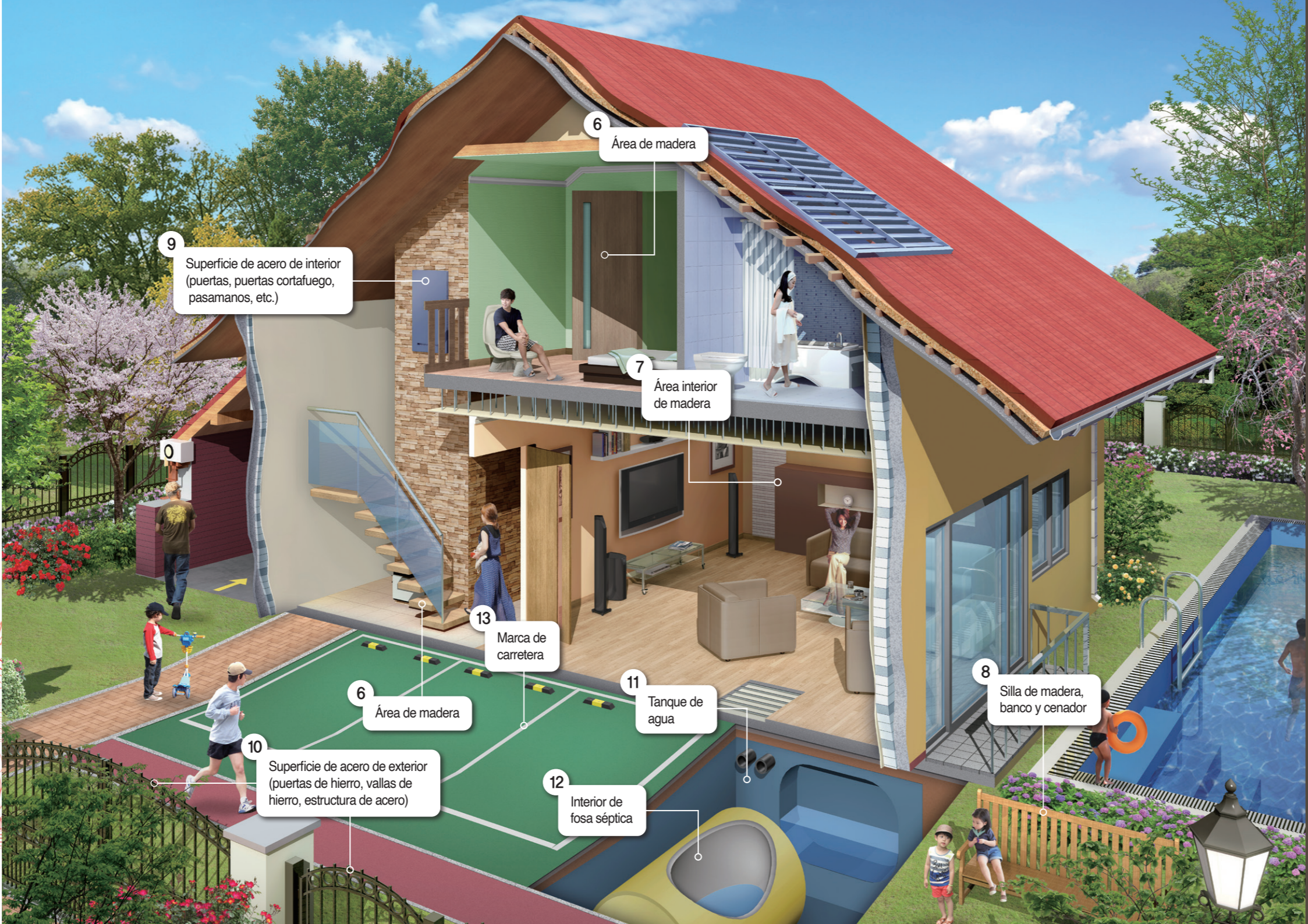

# Vivienda-2

## Especificación de recubrimiento

Área de Aplicación	Tipo de Recubrimiento	Nivel de Calidad	Pintura		Nota
6 Área de madera	Capa teñida	Premium	Pintura alquídica de uretano para madera	SMARTHANE 300 TOP COAT WHITE	Uretano de 2 componentes, durabilidad, adherencia
		General	Pintura de laca de nitrocelulosa	HILAC PLUS	Laca de secado rápido de 1 componente
	Capa transparente	Premium	Pintura alquídica de uretano para madera	SMARTHANE 300 TOP COAT CLEAR	Uretano de 2 componentes, durabilidad, adherencia
		General	Laca de nitrocelulosa	HILAC PLUS CLEAR	Laca de secado rápido de 1 componente
7 Área interior de madera	Pintura de laca	Ecológico	Capa superior a base de agua para madera	GREEN LACQUER	
	Barniz	General	Uretano alquídico a base de solvente	DV-2800	
8 Silla de madera, banco y cenador	Recubrimiento anticorrosivo	General	Barniz a base de agua	SOON&SOO varnish	
		Superlativo	Pintura alquídica de uretano a base de agua	PANTONE WOOD&METAL	Certificación USDA, para recubrimientos de acero y madera
	Stain	General	Stain para madera a base de aceite	ALL-NEW COLOR STAIN	Conservante y coloración
		Ecológico	Stain para madera a base de agua	THE STAIN	Conservante y coloración
9 Superficie de acero de interior (puertas, puertas cortafuego, pasamanos, etc.)	Recubrimiento anticorrosivo	Superlativo	Pintura alquídica de uretano a base de agua	PANTONE WOOD&METAL	Certificación USDA, para recubrimientos de acero y madera
		General	Imprimación epoxi a base de solvente	Imprimación) EVACOAT MULTI-PURPOSE PRIMER	Imprimación para puertas de entrada, puertas cortafuego, pasamanos, etc.
		General	Capa superior acrílica de uretano	Capa superior) ANYTHANE PLUS 2740	
		General	Capa superior alquídica de base de solvente	Capa superior) SUPER ENAMEL PLUS	Producto estandarizado KS
		General	Imprimación alquídica de base de solvente	Imprimación) ALKYD PRIMER	Producto estandarizado KS
		General	Capa superior alquídica de base de solvente	Capa superior) KS M 6020 CLASS 2	Producto estandarizado KS
10 Superficie de acero de exterior (puertas de hierro, vallas de hierro, estructura de acero)	Recubrimiento a base de agua	Superlativo	Pintura alquídica de uretano a base de agua	PANTONE WOOD&METAL	Certificación USDA, para recubrimientos de acero y madera
		General	Capa superior alquídica con estandarizado KS	READY MIXED PAINT KS M 6020 CLASS 1 GRADE 1	Producto estandarizado KS
11 Tanque de agua	Concreto	Premium	Imprimación a base de epoxi sin disolventes	Imprimación) DHDC-7400P CLEAR	Imprimación para concreto
		Premium	Recubrimiento a base de epoxi sin disolventes	Capa superior) DHDC-7500	
		Premium	Recubrimiento a base de epoxi sin disolventes	Capa superior) DHDC-7500RS	Certificación RS, certificación KC
	Acero	Superlativo	Poliurea	PROTECH NP-200	Poliurea pura KS F 4922
		Premium	Epoxi sin disolventes	Imprimación) DHDC-7500P	Imprimación para acero
		Premium	Epoxi sin disolventes	Capa superior) DHDC-7500RS	Certificación RS, certificación KC
12 Interior de fosa séptica	Recubrimiento a base de solvente	Premium	Imprimación acrílica de uretano	Imprimación) DHDC-0700	Imprimación para acero
		Superlativo	Poliurea	PROTECH NP-200	Poliurea pura KS F 4922
13 Marca de carretera	Recubrimiento para líneas	General	Poliurea	PROTECH NP-200	Poliurea pura
		General	Pintura de alquitrán de hulla con epoxi	COAL TAR EPOXY DHDC-8656HB	Epoxi de alquitrán de hulla de 2 componentes
13 Marca de carretera	Recubrimiento para líneas	General	Pintura para marca de carretera	ROAD MARKING PAINT KS M 6080 DHW-8800	Producto estandarizado KS
		General	Pintura a base de agua para marca de carretera	Q-FIT ROADCOAT	

Guía de NOROO Paint & Coatings  
por aplicación

# COMERCIAL

Sugerencia de pintura de NOROO Paint

## Instalación comercial

(Edificio, oficina, complejo residencial-comercial)

NOROO Paint hace que los edificios comerciales, que son los puntos de referencia de la ciudad, sean más valiosos. Hacemos que los lugares concurridos sean más atractivos y hermosos, lo que permite a los clientes tomarse su tiempo y disfrutar de la vida.

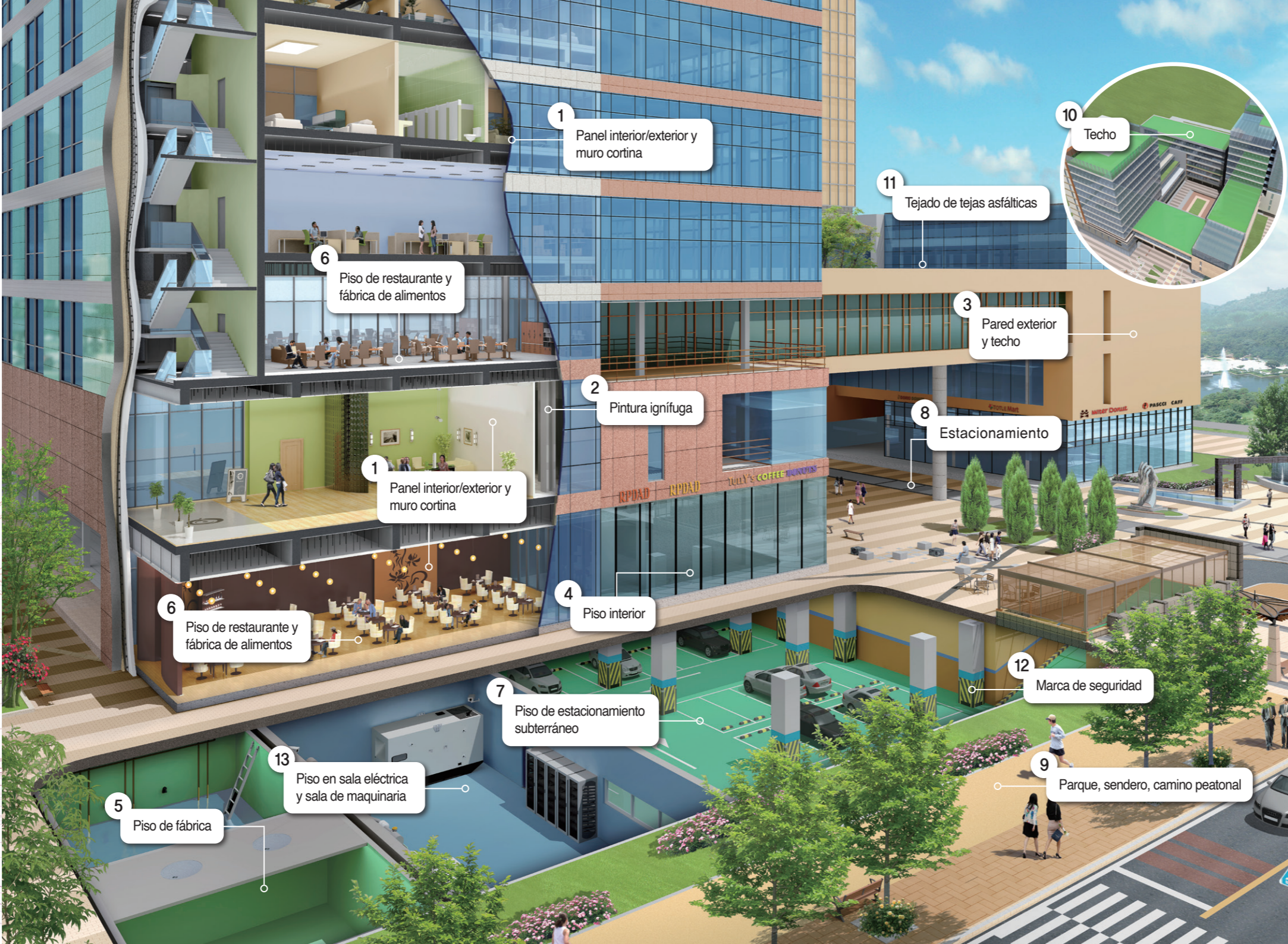

### Especificación de recubrimiento

Área de Aplicación	Tipo de Recubrimiento	Nivel de Calidad	Pintura	Nota	
1 Panel interior/ exterior y muro cortina	Tipo al horno	General	Pintura de fluoruro curado al horno	OREFLON 500	Resina de fluoruro
		General	Pintura de silicona tipo al horno	NEW SSENCOAT	Propiedades equivalentes o mejores que la pintura de fluoruro
2 Pintura ignífuga	Recubrimiento ignífugo	General	Pintura ignífuga (1 hora)	FIRE BLOCKING 104	Estructura ignífuga
		General	Pintura ignífuga (2 hora)	FIRE BLOCKING 204, FOR COLUMN	Estructura ignífuga
		General	Pintura ignífuga (2 hora)	FIRE BLOCKING 210, FOR STEEL BEAM	Estructura ignífuga
3 Pared exterior y techo	Recubrimiento a base de solvente	Premium	Pintura de resina de fluoruro de secado al aire	OREFLON-203	Resistencia a la intemperie excepcional
		General	Pintura de uretano acrílico	ANYTHANE PLUS 2740	Resistencia a la intemperie
	Recubrimiento texturizado	Superlativo	Recubrimiento texturizado de alta elasticidad	DFC-200	Resistencia al agrietamiento y excelente resistencia al agua
		Premium	Recubrimiento texturizado de epoxi	ULTRA CUBI COAT	Patrón de azulejos en relieve 3D para exteriores
4 Piso interior	Recubrimiento de piso	Premium	Epoxi transparente	YEGREENA CRYSTAL 100	Espesor de película seca 3 mm
		Premium	Pintura interior	YEGREENA COLOR FLOOR	Epoxi mármoleo
		Premium	Uretano transparente a base de agua	YEGREENA FLOORCOAT(W)	Utilizar cuarzo de color o escamas de color
		Premium	Pintura MMA	NOROO WAY CLEAR	
		General	Epoxi transparente	CLEANPOXY LINING TRANSPARENCY	Espesor de película seca 3 mm
		Premium	Epoxi resistente a ácidos, de alto espesor	CLEANPOXY LINING DHDC-6200(K)	Espesor de película seca 2-3 mm
5 Piso de fábrica	Antiestático	Premium	Epoxi resistente a ácidos	CLEANPOXY ACID RESISTANT COATING	Espesor de película seca 100µm
		Premium	Epoxi antiestático	DHDC-9600	
		Premium	Uretano antiestático	DHDC-9700	
		Superlativo	Poliurea	PROTECH NP-200	Poliurea pura (KS F 4922, KS F 4937)
6 Piso de restaurante, fábrica de alimentos	Recubrimiento de piso	Premium	Epoxi resistente a ácidos, de alto espesor	CLEANPOXY LINING DHDC-6200(K)	Espesor de película seca 2-3 mm
		Premium	Mortero de resina de uretano	ECO-CRETE 200 SL	Mezclar con polvo Espesor de película seca superior a 4mm
7 Piso de estacionamiento subterráneo	Recubrimiento de piso	Superlativo	Poliurea	PROTECH NP-200	Poliurea pura (KS F 4922, KS F 4937)
		Superlativo	Poliurea híbrida (KS F 4937)	PROTECH NH-290	
		Premium	Recubrimiento de epoxi de alto espesor	CLEANPOXY LINING DHDC-6200(K)	Espesor de película seca 2-3mm, KS F 4937
		Premium	Recubrimiento de epoxi de bajo nivel de ruido	CLEANPOXY EMOSSING	Epoxi en relieve (0.3~1.0mm), KS F 4937
		Premium	Mortero de resina epoxi	CLEANPOXY MORTAR DHDC-6500	Mezcla de sílice, KS F 4937
		Premium	Epoxi sin disolventes de bajo olor	CLEANPOXY LINING MILD	KS F 4937
8 Estacionamiento	Recubrimiento de piso interior	General	Recubrimiento de epoxi de tipo película delgada	CLEANPOXY 3100	Espesor de película seca 120µm
		Superlativo	Poliaspártico	PROTECH PT-3000	Poliaspártico urea
9 Parque, sendero, camino peatonal	Recubrimiento de piso	Premium	Piso de virutas elásticas	ELASTIC CHIP BINDER UB-500	Empaquetado de virutas elásticas
		Premium	Piso antideslizante de MMA para carreteras	NOROO WAY A-PT(MMA)	Mezcla de sílice
		Premium	Pintura MMA	NOROO WAY B-PT(MMA) or stencil method	Mezcla de sílice
10 Techo	Recubrimiento a base de solvente	Superlativo	Poliurea	Imprimación) PROTECH 100 (o CLEANTHANE 1000) Capa intermedia 1) ECO-CLEANTHANE 2100(KS) Capa intermedia 2) PROTECH NP-200 Capa intermedia 2) PROTECH N P-200(BR) or NP-200(BR-H) Capa superior) PROTECH 300(or DHDC-3000(H))	Imprimación Ajustador de fondo Poliurea pura (KS F 4922) Para trabajo manual Capa superior
		Premium	Impermeabilización de uretano reflectante al calor	ENERGY SAVER URETHANE(R)	
		General	Impermeabilización de uretano	ECO-CLEANTHANE 2100(KS F 3211)	KS F 3211
		General	Uretano elástico de 1 componente	NEW SINGLETHANE	
		Premium	Impermeabilización a base de agua de reflectante de calor	ENERGY SAVER ECO COOL ROOF	KS F 3211
		General	Impermeabilización a base de agua de reflectante de calor	ENERGY SAVER COOL ROOF	
11 Tejado de tejas asfálticas	Reparación de tejas asfálticas / impermeabilización	Premium	Impermeabilización de tejas asfálticas	Q-FIT SG-1000 asphalt shingle waterproofing primer	
		Premium	Impermeabilización de tejas asfálticas	Q-FIT SG-3000(N)	No estandarizado KS
		Premium	Pintura fluorescente	FLUORESCENT PAINT DHDC-2520	Función de fluorescencia
12 Marca de seguridad	Recubrimiento a base de solvente	General	Pintura de marca de seguridad a base de solvente	CERAMIN KS M 6020 CLASS 4	Producto estandarizado KS
		General	Pintura de marca de seguridad a base de agua	KWANGTEX	
13 Piso en cuarto eléctrico y cuarto de maquinaria	Recubrimiento de piso	Premium	Recubrimiento de epoxi sin disolventes	CLEANPOXY LINING DHDC-6200(K) 0.5-3mm CLEANPOXY LINING DHDC-6400(S) 0.5-1mm	Espesor de película seca (0.5-3mm) Espesor de película seca (1-3mm)
		General	Recubrimiento de epoxi a base de solvente	CLEANPOXY 3100	Espesor de película seca (120µm)

# ESTADIO

Sugerencia de pintura de NOROO Paint

## Instalación deportiva

NOROO Paint mejora nuestra vida en las instalaciones deportivas. Ayudamos a cada individuo a llevar una vida saludable al permitirles cuidarse a sí mismos y ser más positivos.

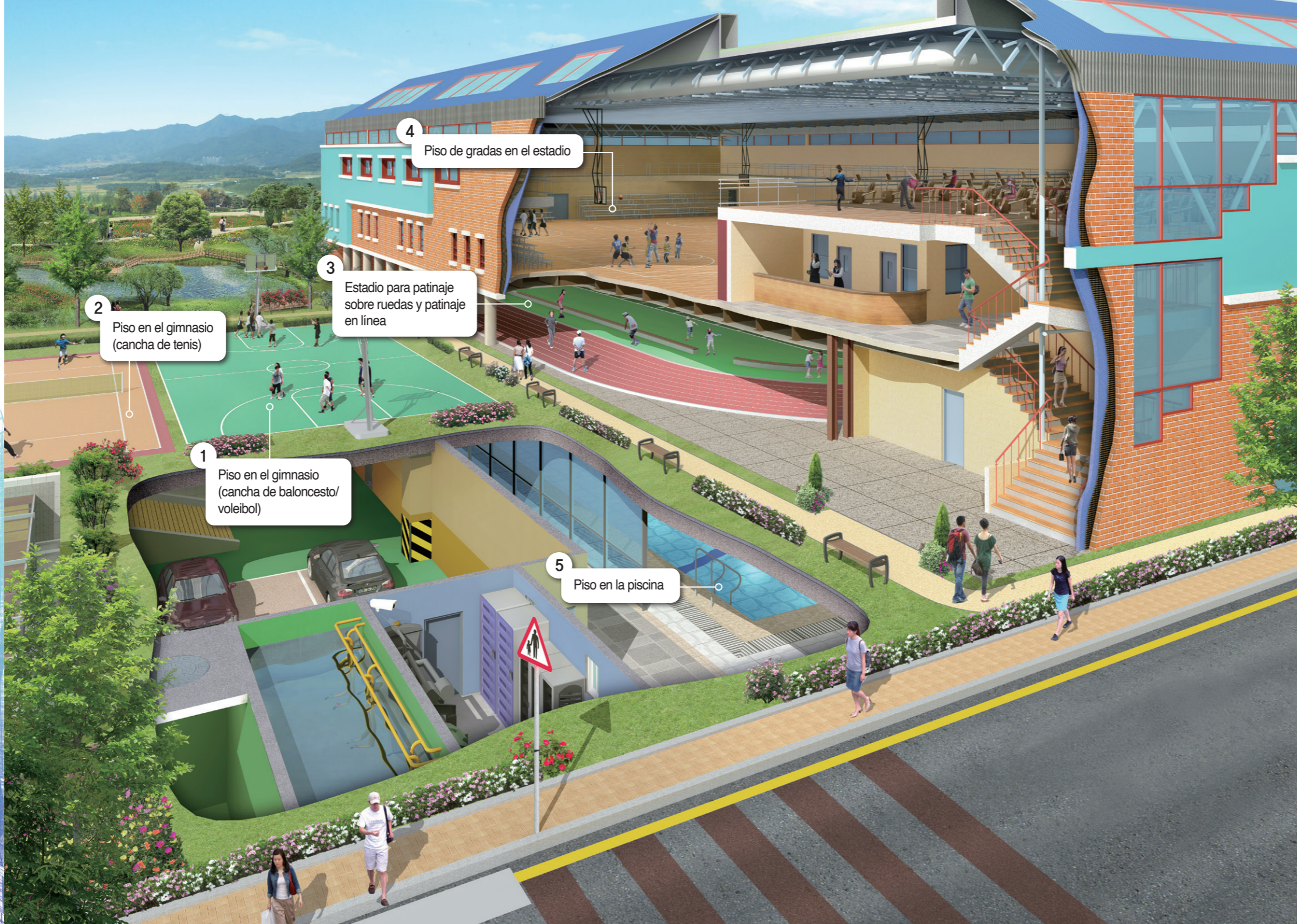

2 Piso en el gimnasio (cancha de tenis)

1 Piso en el gimnasio (cancha de baloncesto/voleibol)

3 Estadio para patinaje sobre ruedas y patinaje en línea

4 Piso de gradas en el estadio

5 Piso en la piscina

# ESTADIO

## Especificación de recubrimiento

Área de Aplicación	Tipo de Recubrimiento	Nivel de Calidad	Pintura		Nota
1 Piso en el gimnasio (cancha de baloncesto/voleibol)	Piso en el estadio	General	Piso de uretano elástico (Suave + Muy duro)	ECO TANSUNGTAN SOFT	Espesor de película seca: 5mm (3mm suave + 2mm muy duro)
				ECO TANSUNGTAN VERY HARD	
2 Piso en el gimnasio (cancha de tenis)	Piso en el estadio	General	Piso de uretano elástico (Suave + Muy duro)	ECO TANSUNGTAN SOFT	Espesor de película seca: 3mm (3mm suave + 2mm muy duro)
				ECO TANSUNGTAN VERY HARD	
3 Estadio para patinaje sobre ruedas y patinaje en línea	Piso en el estadio	General	Piso de uretano elástico (Duro + Súper duro)	ECO TANSUNGTAN VERY HARD	Espesor de película seca: 3mm (1mm muy duro + 2mm súper duro)
				ECO TANSUNGTAN SUPER HARD	
4 Piso en la tribuna del estadio	Recubrimiento del piso de la tribuna	General	Piso de uretano elástico (Duro)	ECO TANSUNGTAN HARD	Espesor de película seca: 500µm
5 Piso en la piscina	Piscina interior	General	Imprimación de epoxi	Imprimación) DNY-200	Para interior y exterior
			Capa superior de epoxi	Capa superior) CLEANPOXY WATER POOL	Para interior y exterior



Guía de NOROO Paint & Coatings  
por aplicación

# INFRA ESTRUCTURA

Sugerencia de pintura de NOROO Paint  
**Planta industrial / Central eléctrica**

NOROO Paint hace que las plantas industriales/centrales eléctricas sean más valiosas.  
Hacemos que los sueños duren más y se hagan realidad en grande.

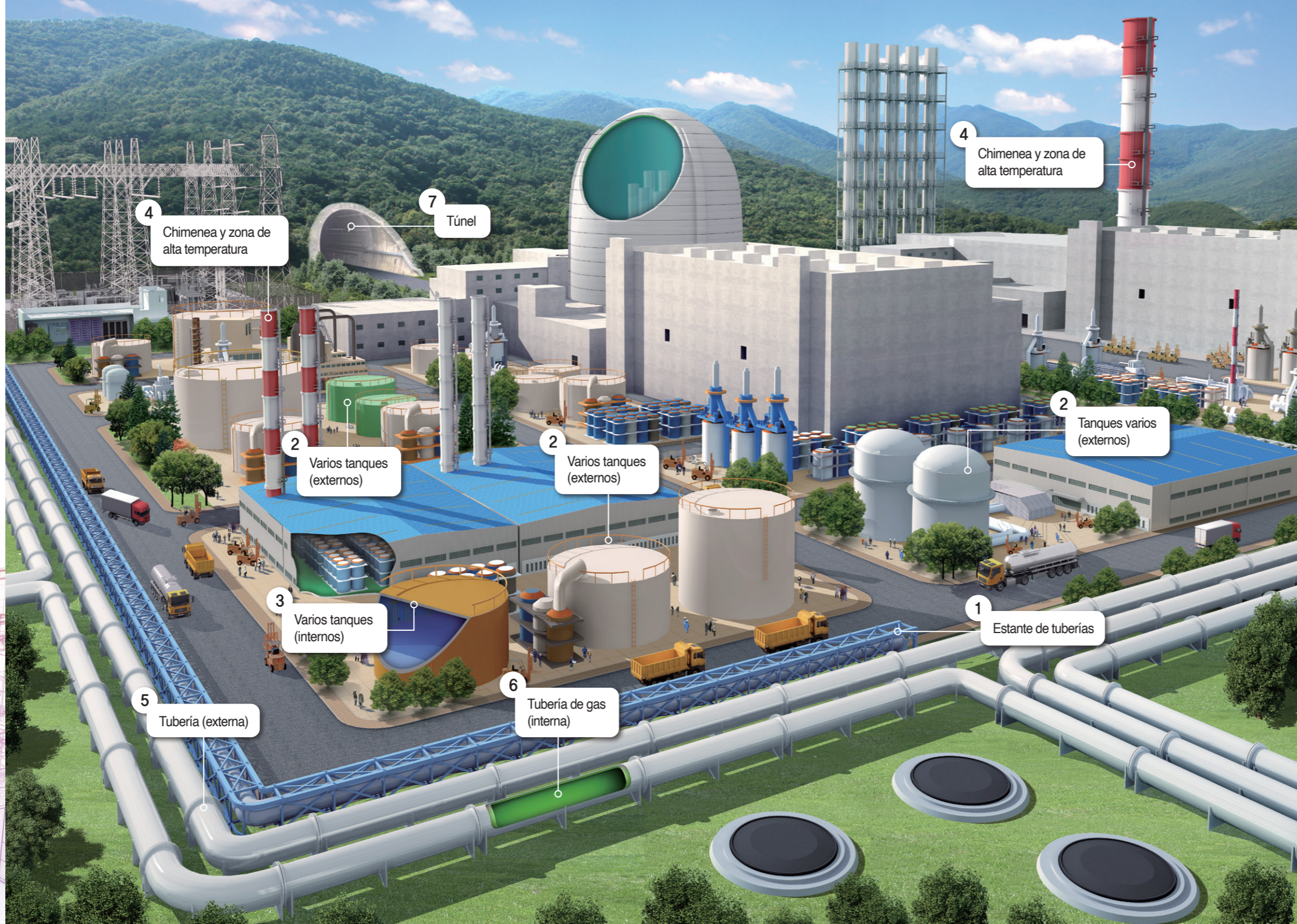

## Especificación de recubrimiento

Área de aplicación	Tipo de recubrimiento	Pintura		Nota
1 Estante de tuberías	Recubrimiento general	Imprimación de epoxi	DHDC-0690	Imprimación epoxi anticorrosión (Espesor delgado)
		Capa intermedia de epoxi	DHDC-5000HB	Capa intermedia epoxi (Alto espesor)
		Capa intermedia de epoxi	DHDC-5080HB	Capa intermedia epoxi (Alto contenido de sólidos)
		Capa superior de uretano acrílico	ANYTHANE BG	Capa superior de uretano acrílico resistente a la intemperie
2 Varios tanques (externos)	Recubrimiento general	Imprimación de epoxi	DHDC-5080HB	Capa intermedia epoxi (Alto contenido de sólidos)
		Capa superior de uretano acrílico	ANYTHANE BG	Capa superior de uretano acrílico resistente a la intemperie
		Imprimación de zinc inorgánico	DHDC-1610HB	Imprimación epoxi rica en zinc
		Imprimación de epoxi	DHDC-0690	Imprimación epoxi anticorrosión (Espesor delgado)
		Imprimación de epoxi	DHDC-0696HB	Imprimación epoxi anticorrosión (Alto espesor)
Heavy Duty Recubrimiento	Imprimación de zinc inorgánico	DHDC-3800AL, DHDC-4800AL	Masilla de aluminio epoxi (tanto imprimación como capa superior) para reparación	
		DHDC-1800BG	Imprimación inorgánico rica en zinc	
3 Varios tanques (internos)	Zinc inorgánico	Imprimación de zinc inorgánico	DHDC-1800BG	Resistencia a solventes, anticorrosión
	Epoxi fenólico	Imprimación de epoxi fenólico	DHDC-3650TL Primer / Clear	Resistencia al agua, resistencia al agua salada, resistencia química
		Capa superior de epoxi fenólico	DHDC-3650TL	
	Epoxi de aducto de amina	Epoxi fenólico novolaca, tanto imprimación como capa superior	DHDC-2660	Resistencia al agua, resistencia al agua salada, resistencia química, resistencia al calor (menos de 150°C)
		Imprimación de aducto de amina	REL-PON 28	Excelente resistencia a solventes
	Epoxi de alquitrán de hulla	Capa superior de aducto de amina	REL-PON 29	
		Epoxi de alquitrán de hulla	DHDC-8656HB	Resistencia al agua
Epoxi de poliamida	Imprimación de epoxi	DHDC-0696HB	Resistencia al agua, resistencia al agua salada	
	Capa superior de epoxi	DHDC-3600		
Epoxi sin disolventes	Imprimación de epoxi sin disolventes	DHDC-7400P / DHDC-7500P	Resistencia a ácidos diluidos, álcalis y agua	
	Capa superior de epoxi sin disolventes	DHDC-7500		
4 Chimenea y zona de alta temperatura	Tipo alquido de silicona	Imprimación de alquido de silicona resistente al calor	DNH-200P(E), DNH-300P(E)	Resistencia al calor: inferior a 200°C, 300°C
	Tipo acrílico de silicona	Capa superior de alquido de silicona resistente al calor	DNH-300F(E), DNH-300F(E)	
		Imprimación de zinc inorgánico	DHDC-1800BG	
Tipo silicona	Capa superior de alquido de silicona resistente al calor	DNH-200F(A), DNH-300F(A)		
	Imprimación de silicona resistente al calor	DNH-400P, 610P		
5 Tubería (externa)	Recubrimiento general	Capa superior de silicona resistente al calor	DNH-400F, DNH-600F	Resistencia al calor: inferior a 400°C, 600°C
		Imprimación de epoxi	DHDC-0690	Imprimación epoxi anticorrosión (Espesor delgado)
		Imprimación de epoxi	DHDC-0696HB	Imprimación epoxi anticorrosión (Alto espesor)
		Capa intermedia de epoxi	DHDC-5000HB	Capa intermedia epoxi (Alto espesor)
		Capa intermedia de epoxi	DHDC-5080HB	Capa intermedia epoxi (Alto contenido de sólidos)
		Capa superior de uretano acrílico	ANYTHANE BG	Capa superior de uretano acrílico resistente a la intemperie
		Imprimación de zinc inorgánico	DHDC-1800BG	Imprimación inorgánico rica en zinc
6 Tubería de gas (interna)	Epoxi para tuberías de gas	Imprimación de zinc epoxi	DHDC-1610HB	Imprimación epoxi rica en zinc
		Imprimación de epoxi	EVACOAT MULTI-PURPOSE PRIMER	Recubrimiento antióxido de epoxi para metales no ferrosos
7 Túnel	Pintura antiincrustante para túneles	Masilla de aluminio epoxi	DHDC-3800AL, DHDC-4800AL	Masilla de aluminio epoxi (tanto imprimación como capa superior) para reparación
		Epoxi a base de solvente para el interior de tuberías de gas (SVR 82%)	DHDC-7800	Recubrimiento de flujo interno para tuberías de gas
		Uretano de tipo cerámico	CLEAN GUARD CU	Pintura antiincrustante en el túnel
		Fluoruro de tipo cerámico	CLEAN GUARD FU	Pintura antiincrustante en el túnel

# INFRAESTRUCTURA

Sugerencia de pintura de NOROO Paint

## Planta de tratamiento de aguas residuales/Puente

NOROO Paint ayuda a que las instalaciones de tratamiento de agua y los puentes duren mucho tiempo. Ayudamos a que estas estructuras sean duraderas, estables y cumplan plenamente sus funciones.



# INFRAESTRUCTURA

## Especificación de recubrimiento

Área de aplicación	Tipo de recubrimiento	Pintura		Nota
		Imprimación de epoxi	DHDC-7500P	
1 Tubería de agua de acero (interna)	Epoxi sin disolventes para recubrimiento	Epoxi sin disolventes para el interior de una nueva tubería	DHDC-7500	Resistencia al agua, solo para agua potable
		Epoxi sin disolventes para reparación	DHDC-7500RS	Resistencia al agua, solo para agua potable
		Poliurea	PROTECH NP-200(RS)	Resistencia al agua, solo para agua potable
2 Planta de tratamiento de aguas residuales	Epoxi fenólico	Imprimación de epoxi fenólico	DHDC-3650TL Primer	Resistencia al agua, resistencia al agua salada, resistencia química
		Capa superior de epoxi fenólico	DHDC-3650TL	Resistencia al agua, resistencia al agua salada, resistencia química
	Epoxi de alquitrán de hulla	Imprimación de epoxi	DHDC-0696HB	Resistencia al agua
	Epoxi de alquitrán de hulla	Epoxi de alquitrán de hulla	DHDC-8656HB	Resistencia al agua
3 Cierre de compuertas y compuerta de mareas	Epoxi fenólico novolaca	Epoxi fenólico novolaca	DHDC-2660	Resistencia al agua, resistencia al agua salada, resistencia química, resistencia al calor (menos de 150°C)
		Epoxi sin disolventes para recubrimiento	Imprimación de epoxi sin disolventes	DHDC-7500P
4 Puente de vigas de acero	Recubrimiento de uretano	Epoxi sin disolvente	DHDC-7500	
		Imprimación de zinc inorgánico	DHDC-1800BG	Recubrimiento de alta resistencia para entornos especiales (acabado de uretano)
		Capa intermedia de epoxi de alto espesor	DHDC-5000HB	Recubrimiento de alta resistencia para entornos especiales (acabado de uretano)
4 Puente de vigas de acero	Recubrimiento de fluoruro	Capa intermedia de epoxi de alto contenido de sólidos	DHDC-5080HB	Recubrimiento de alta resistencia para entornos especiales (acabado de uretano)
		Capa superior de uretano acrílico	ANYTHANE BG	Recubrimiento de alta resistencia para entornos especiales (acabado de uretano)
		Imprimación de zinc inorgánico	DHDC-1800BG	Recubrimiento de alta resistencia para entornos especiales (acabado de resina de fluoruro de secado al aire)
	Capa intermedia de epoxi de alto espesor	DHDC-5000HB	Recubrimiento de alta resistencia para entornos especiales (acabado de resina de fluoruro de secado al aire)	
Recubrimiento anticorrosión de tipo cerámico	Uretano de tipo cerámico	Capa intermedia de epoxi de alto contenido de sólidos	DHDC-5080HB	Recubrimiento de alta resistencia para entornos especiales (acabado de resina de fluoruro de secado al aire)
		Pintura de resina de fluoruro de secado al aire	OREFLON-203	Recubrimiento de alta resistencia para entornos especiales (acabado de resina de fluoruro de secado al aire)
Shop primer	Shop primer de zinc inorgánico	Imprimación de zinc inorgánico	DHDC-1800BG	Recubrimiento de cerámica para entornos especiales (acabado anticorrosión de tipo cerámico)
		Recubrimiento anticorrosión de tipo cerámico	DHDC-8000HB	Recubrimiento de cerámica para entornos especiales (acabado anticorrosión de tipo cerámico)
Shop primer	Shop primer de zinc inorgánico	Uretano de tipo cerámico	DHDC-2940	Recubrimiento de cerámica para entornos especiales (acabado anticorrosión de tipo cerámico)
		Shop primer	DHDC-1650P	Shop primer, soldable

## Lista de productos

Decorativo / Madera	
Pintura a base de agua para exteriores	
KS M 6010 CLASS 1 GRADE 2	Pintura exterior a base de agua
Q-FIT CLEANSOL	Pintura a base de agua 100% acrílica
Q-FIT ONE-TOUCH	Pintura exterior acrílica a base de agua
Q-FIT MASTER	Pintura repelente 100% acrílica a base de agua
Q-FIT SILICONE PAINT(RS)	Pintura a base de agua de alta durabilidad
NORUSOL DX-1729	Pintura repelente a base de agua
Q-FIT PLUS	Pintura exterior a base de agua
Pintura a base de agua para interiores	
SOON&SOO KS M 6010 CLASS 2 GRADE 2	Pintura interior a base de agua
SOON&SOO ONE-TOUCH	Pintura interior a base de agua
KWANGTEX	Pintura a base de agua con brillo
KWANGTEX PLUS	Pintura a base de agua con brillo
BEAUTITEX	Pintura a base de agua de acabado extremadamente plano
EASY CLEANING	Pintura a base de agua no contaminante
HIVILLON	Pintura de vinilo a base de agua
WATER BASED SKIRTING BOARD PAINT	Pintura a base de agua de alto brillo para zócalos
SOON&SOO WATER GUARD	Pintura interior a base de agua
Colorante	
Color Mix (water based)	Colorante para pintura a base de agua
Color Mix (solvent based)	Colorante para pintura a base de solvente
Pintura multicolor	
SOON&SOO WATER BASED INTERIOR	Imprimación multipatrón a base de agua
SOON&SOO MULTICOAT	Capa intermedia multipatrón a base de agua
NMC-E, EF	Capa superior multipatrón a base de agua
YEGREENA STONE EVER	Pintura multipatrón con textura de mármol a base de agua
Recubrimiento texturizado	
INSIDE COAT	Azulejo acrílico
ULTRA CUBI COAT	Capa texturizada de epoxi
Pintura antifúngica	
SOON&SOO PAINT FOR WALL PAPER	Pintura a base de agua antibacteriana y antifúngica
SOON&SOO PAINT FOR VERANDA	Pintura a base de agua antibacteriana y antifúngica
NATURAL DEW FREE COAT	Pintura aislante para evitar la condensación por rocío
Esmalte de alquido	
SUPER ENAMEL PLUS	Capa superior de alquido a base de solvente
KS M 6020 CLASS 2	Capa superior de alquido a base de solvente
READY MIXED PAINT KS M 6020 CLASS 1 GRADE 1	Capa superior alquídico con estandarizado KS
Tratamiento de superficie	
DNX-4001	Sellador penetrante a base de agua
NORUSEAL DNS-7500	Masilla elastomérica a base de agua
NATURAL EXTERIOR PUTTY	Masilla a base de agua para exteriores
NATURAL INTERIOR PUTTY	Masilla a base de agua para interiores

Recubrimiento antideslizante	
NONSLIP-Q	Antideslizante
Pintura para azulejos	
Q-FIT BONE TILE	Azulejo acrílico
EASY TILE	Pintura de mantenimiento para azulejos
Marca de carreteras	
ROAD MARKING PAINT KS M 6080 DHW-8800	Pintura para marca de carreteras
Q-FIT ROADCOAT	Pintura a base de agua para marca de carretera
Barniz	
SOON&SOO varnish	Barniz a base de agua
Recubrimiento resistente al fuego	
FIRE KEEPER DFL-100F	Pintura de laca resistente al fuego
FIRE KEEPER DFL-100N	Pintura de laca resistente al fuego
FIRE KEEPER DFW-100F	Pintura resistente al fuego a base de agua
FIRE KEEPER DFW-200F	Pintura resistente al fuego a base de agua
Recubrimiento ignífugo	
FIRE BLOCKING 104	Pintura ignífuga (1 hora)
FIRE BLOCKING 204, FOR COLUMN	Pintura ignífuga (2 hora)
FIRE BLOCKING 210, FOR STEEL BEAM	Pintura ignífuga (2 hora)
Pintura Pantone	
PREMIUM PAINT INTERIOR	Pintura a base de agua para interiores
PREMIUM PAINT EXTERIOR	Pintura a base de agua para exteriores
PREMIUM PAINT MULTI	Pintura versátil
PREMIUM PAINT AIRFRESH	Pintura premium con función de purificación del aire interior
PANTONE WOOD&METAL	Pintura de uretano alquídico a base de agua
Recubrimiento de madera	
HILAC PLUS	Pintura de laca de nitrocelulosa
HILAC PLUS CLEAR	Pintura de laca de nitrocelulosa
ALL-NEW COLOR STAIN	Stain para madera a base de aceite
THE STAIN	Stain para madera a base de agua
SMARTHANE 300 TOP COAT WHITE	Pintura de uretano alquídico para madera
SMARTHANE 300 TOP COAT CLEAR	Pintura de uretano alquídico para madera
GREEN LACQUER	Capa superior a base de agua para madera
DV-2800	Uretano alquídico a base de solvente
Impermeabilización	
ONE-DAY TILE WATERPROOFING	Impermeabilización para remodelación de baños
CLEANTHANE 1000	Imprimación de uretano
ECO-CLEANTHANE 2100(KS)	Impermeabilización de uretano
ECO-CLEANTHANE 2100(KS F 3211)	Impermeabilización de uretano
ECO-CLEANTHANE 2100(VERTICAL)	Impermeabilización de uretano (Vertical)
ENERGY SAVER URETHANE(R)	Impermeabilización de uretano reflectante al calor
ENERGY SAVER ECO COOL ROOF	Impermeabilización reflectante al calor a base de agua
ENERGY SAVER COOL ROOF	Impermeabilización reflectante al calor a base de agua

PROTECH 100	Poliurea
PROTECH NP-200	Poliurea pura
PROTECH NP-200(RS)	Poliurea
PROTECH NP-200(BR) or NP-200(BR-H)	Poliurea
PROTECH NH-290	Poliurea pura
PROTECH 300	Poliurea
PROTECH PT-3000	Poliaspártico
NEW SINGLETHANE	Uretano elástico de 1 componente
WATER-BASED ELASTIC WATERPROOFING	Impermeabilización acrílica a base de agua
Q-FIT SG-1000 asphalt shingle waterproofing primer	Imprimación para impermeabilización de tejas asfálticas
Q-FIT SG-3000(N)	Impermeabilización de tejas asfálticas
ELASTIC CHIP BINDER UB-500	Virutas elástico

### Recubrimiento de piso

CLEANPOXY DNY-200	Imprimación transparente de epoxi penetrante
CLEANPOXY LINING DHDC-6200(K)	Capa superior de epoxi sin disolventes para piso, alto espesor
CLEANPOXY LINING DHDC-6400(S)	Capa superior de epoxi sin disolventes para piso
CLEANPOXY 3100	Capa superior de epoxi antipolvo para piso, tipo película delgada
CLEANPOXY EMBOSsing	Recubrimiento de epoxi sin disolventes para piso y bajo ruido
CLEANPOXY MORTAR DHDC-6500	Mortero de resina de epoxi
CLEANPOXY LINING MILD	Epoxi sin disolventes de bajo olor
CLEANPOXY LINING CLEAR	Epoxi transparente
CLEANPOXY ACID RESISTANT LINING	Epoxi resistente a ácidos, alto espesor
CLEANPOXY ACID RESISTANT COATING	Recubrimiento de epoxi resistente a ácidos
YEGREENA CRYSTAL 100	Epoxi transparente
YEGREENA COLOR FLOOR	Recubrimiento de piso interior
YEGREENA FLOORCOAT(W)	Uretano transparente a base de agua
ECO-CRETE 200 SL	Mortero de resina de uretano
NOROO WAY A-PT(MMA)	Pintura antideslizante
NOROO WAY B-PT(MMA) or stencil method	Marca de carretera para bicicletas
NOROO WAY CLEAR	Mortero de resina de MMA
ECO TANSUNGTAN SOFT	Uretano elástico
ECO TANSUNGTAN HARD	Uretano elástico
ECO TANSUNGTAN VERY HARD	Uretano elástico
ECO TANSUNGTAN SUPER HARD	Uretano elástico

### Heavy Duty

Shop primer	
DHDC-1800BG	Imprimación de zinc inorgánico
DHDC-1610HB	Imprimación epoxi rica en zinc
DHDC-1650P	Shop primer de zinc inorgánico

Imprimación	
EVACOAT MULTI-PURPOSE PRIMER	Imprimación de epoxi a base de solvente
ALKYD PRIMER	Imprimación de alquido a base de solvente

FREE WASH	Imprimación de lavado
DHDC-0700	Imprimación de uretano acrílico
DHDC-7400P CLEAR	Imprimación de epoxi sin disolventes
DHDC-7500P	Imprimación anti corrosión de epoxi sin disolventes
DHDC-0690	Imprimación anti corrosión de epoxi
DHDC-0696HB	Imprimación anti corrosión de epoxi, alto espesor

### Capa superior

Epoxi	
DHDC-7500	Epoxi sin disolventes
DHDC-7500RS	Epoxi sin disolventes para reparación
COAL TAR EPOXY DHDC-8656HB	Epoxi de alquitrán de hulla
DHDC-9600	Epoxi antiestático
DHDC-5000HB	Capa intermedia de epoxi, alto espesor
DHDC-5080HB	Capa intermedia/capa superior de epoxi, alto espesor
DHDC-3800AL, DHDC-4800AL	Masilla de aluminio epoxi
DHDC-3650TL Primer	Imprimación de epoxi fenólico
DHDC-3650TL	Capa superior de epoxi fenólico
DHDC-2660	Epoxi fenólico novolaca, tanto imprimación como capa superior
REL-PON 28	Imprimación de aducto de amina
REL-PON 29	Capa superior de aducto de amina
DHDC-8656HB	Epoxi de alquitrán de hulla
DHDC-3600	Capa superior de epoxi
DHDC-7500	Epoxi sin disolventes (para el interior de una tubería nueva)
DHDC-7800	Epoxi a base de solvente para el interior de tubería de gas (SVR 82%)
DHDC-8000HB	Recubrimiento de tipo cerámico anticorrosión
CLEANPOXY WATER POOL	Capa superior de epoxi

Uretano	
ANYTHANE PLUS 2740	Capa superior de uretano acrílico
DHDC-9700	Uretano antiestático
ANYTHANE BG	Capa superior de uretano acrílico
DHDC-2940	Uretano de tipo cerámico
CLEAN GUARD CU	Uretano de tipo cerámico
CLEAN GUARD FU	Uretano de tipo cerámico fluorado
OREFLON 500	Pintura de fluoruro tipo hornado
OREFLON-203	Pintura de resina de fluoruro de secado al aire
NEW SSENCOAT	Pintura de silicona tipo hornado

Acrílico	
CERAMIN KS M 6020 CLASS 4	Pintura de marca de seguridad a base de solvente
Resistencia al calor	
DNH-200P(E), DNH-300P(E)	Imprimación de alquido de silicona resistente al calor
DNH-300F(E), DNH-300F(E)	Capa superior de alquido de silicona resistente al calor
DNH-200F(A), DNH-300F(A)	Capa superior de alquido de silicona resistente al calor
DNH-400P, 610P	Imprimación de silicona resistente al calor
DNH-400F, DNH-600F	Capa superior de silicona resistente al calor